## Pz-08

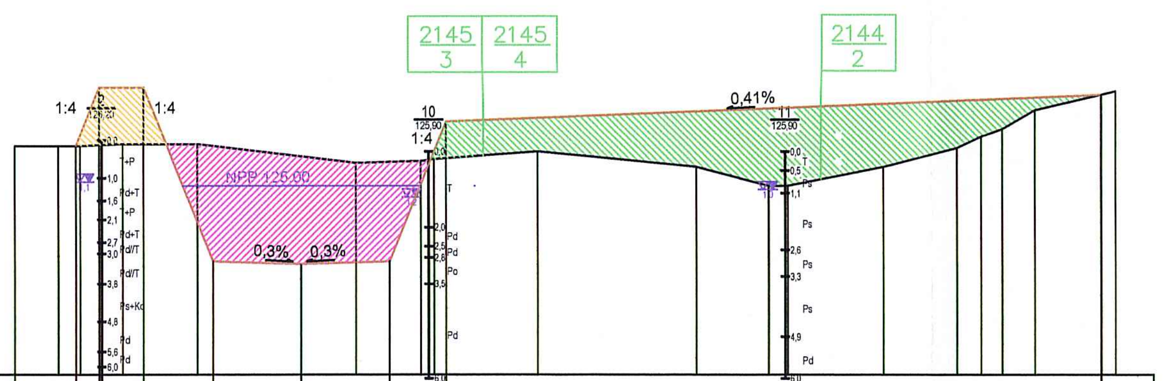


p.p.120.00 m npm

| Pz-08 | Wartości |
|---|---|
| Odległości istniejące [m] | 0.00, 11.56, 17.39, 28.66, 48.45, 90.36, 107.48, 111.00, 138.23, 180.56, 199.61, 204.71, 230.22, 249.99, 256.49, 262.13, 270.77, 292.11 |
| Rzędne istniejące [m npm] | 126.05, 126.05, 126.05, 126.10, 126.10, 125.60, 125.65, 125.70, 125.90, 125.50, 125.00, 125.00, 125.50, 126.00, 126.30, 126.50, 127.00, 127.50 |
| Odległości projektowane [m] | 16.22, 22.42, 34.19, 52.59, 75.94, 99.29, 114.09, 288.27 |
| Rzędne projektowane [m npm] | 126.05, 127.60, 127.60, 123.00, 122.93, 123.00, 126.70, 127.41 |

## Pz-20

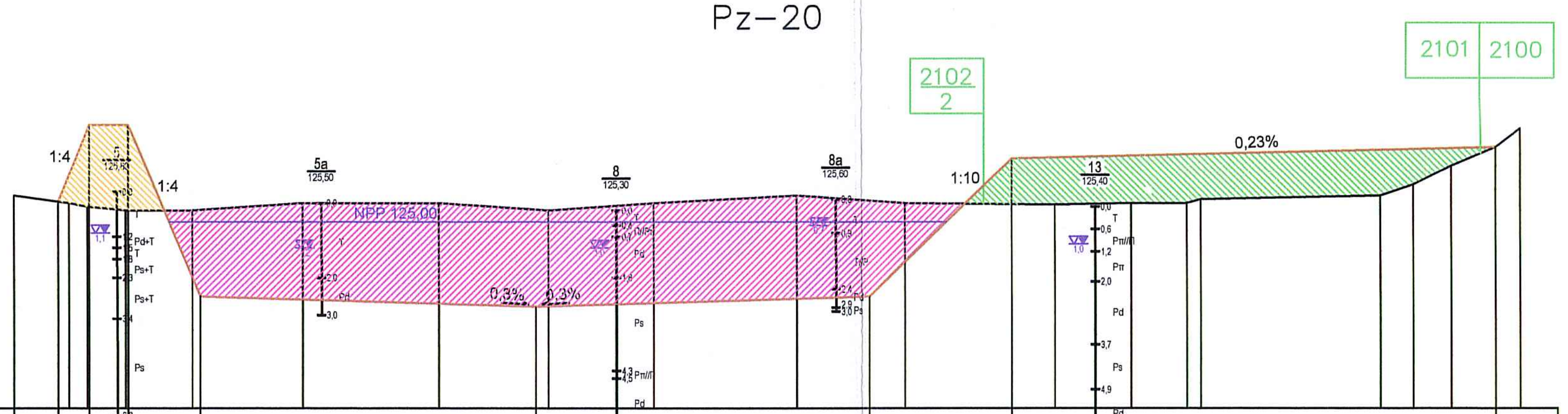


p.p.120.00 m npm

| Pz-20 | Wartości |
|---|---|
| Odległości istniejące [m] | 0.00, 14.72, 19.61, 29.99, 47.94, 77.46, 114.07, 143.40, 171.83, 210.29, 239.65, 279.92, 300.34, 315.21, 319.00, 366.84, 375.64, 385.77, 397.71, 404.30 |
| Rzędne istniejące [m npm] | 125.70, 125.50, 125.40, 125.30, 125.30, 125.50, 125.50, 125.30, 125.50, 125.70, 125.50, 125.45, 125.50, 125.50, 125.60, 125.70, 126.00, 126.50, 127.00, 127.50 |
| Odległości projektowane [m] | 11.89, 20.14, 30.68, 50.08, 140.02, 229.95, 268.40, 397.71 |
| Rzędne projektowane [m npm] | 125.54, 127.60, 127.60, 123.00, 122.73, 123.00, 126.70, 127.00 |

LEGENDA:

- powierzchnia wykopu pod projektowany zbiornik
- grobla - nasyp z gruntów piaszczystych
- nasyp z gruntów pochodzących z wykopu

Szczegół ubezpieczenia skarpy
odwodnej zbiornika o nachyleniu 1:4
skala 1:100

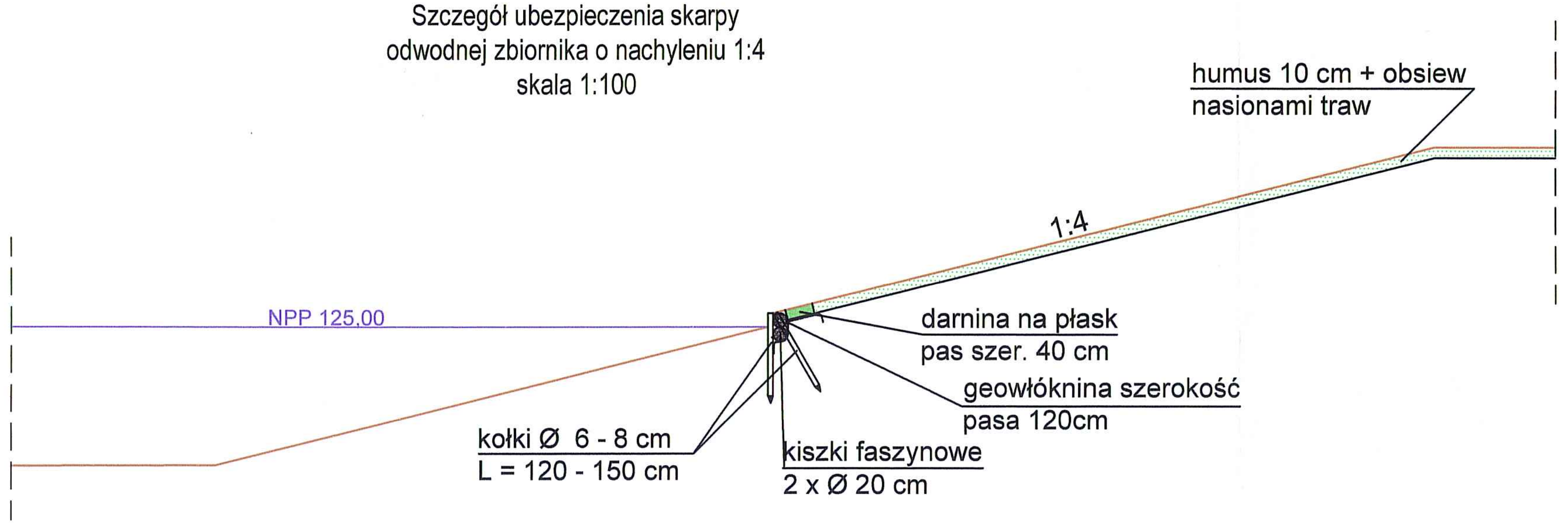


Szczegół ubezpieczenia skarpy
plaży zbiornika o nachyleniu 1:10
skala 1:100

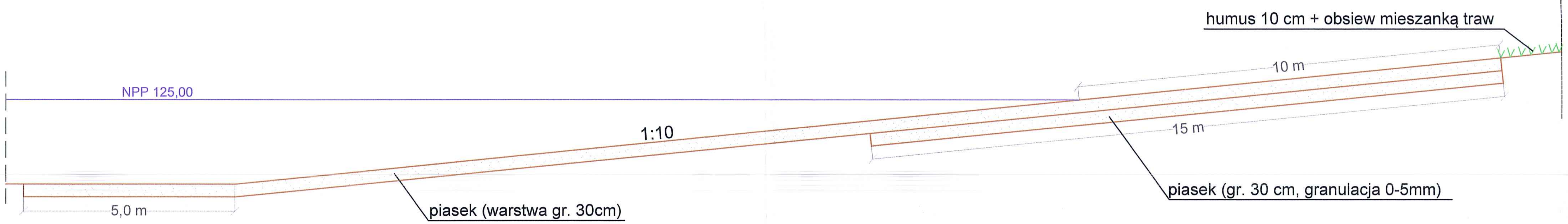


UWAGI:

1. Lokalizację przekrojów typowych zbiornika przedstawia rysunek nr 2/1

| | Imię i nazwisko: | Podpis: | Specjalność: | Nr uprawnień: | Data: |
|---|---|---|---|---|---|
| Projektanci: | mgr inż. Agata Łukasik | | konstr. – bud. | KUP/0079/POOK/08 | 04.2013 |
| | techn. Ryszard Lach | | hydrotechnik | WBPP–AN–8386–5/7/84 Wk | 04.2013 |
| | inż. Paweł Gerba | | konstr. – bud. | - | 04.2013 |
| Sprawdzający: | mgr inż. Krzysztof Polak | | hydrotechnik | UAN–NB–8386–65/84 Wk | 04.2013 |
| Weryfikator: | | | | | |

Nazwa i data "CAD":

Inwestycja: Zbiornik wodny małej retencji w Brańsku wraz z uporządkowaniem rzeki Nurzec na odcinku od km 46+189 do km 48+107 tj. 2618mb

Obiekt:

Nazwa rysunku: Przekroje typowe ubezpieczeczania skarp zbiornika retencyjnego

| | Stadium | Nr archiwalny: | Nr umowy: Nr GKM 272.1.2012 / Pkt. prel.: 15 | Skala: | Nr rys.: |
|---|---|---|---|---|---|
| DHV Hydroprojekt a part of Royal HaskoningDHV | PW | 6783/12 | Nr GKM 272.1.2012; Pkt. prel.: 15 | 1:200/2000 | 12 |

Rozwiązania zawarte w niniejszym opracowaniu stanowią wyłączną własność "HYDROPROJEKTU" Sp. z o.o. i mogą być stosowane, powielane oraz udostępniane osobom trzecim jedynie na podstawie pisemnego zezwolenia Zarządu Spółki, z zastrzeżeniem wszelkich skutków prawnych.